



35. ADAC ACTRONICS RALLYE SULINGEN

03.-04. MAI 2024



RALLYE GUIDE 2



www.rallye-sulingen.de

#ADACACTRONICSRALLYESULINGEN

www.adac.de/motorsport



INHALTSVERZEICHNIS

1. BEGRÜßUNG DES VERANSTALTERS	2
2. PROGRAMM	3
2.1 Zeitplan während der Veranstaltung	3
3. SERVICEPARK	5
3.1 Übersichtskarte	5
3.2 Stellflächen Servicepark	6
4. TECHNISCHE ABNAHME	7
4.1 Anfahrt	7
4.2 Individuelle Abnahmezeiten	8
5. DOKUMENTENABNAHME	9
5.1 Übersichtskarte	9
5.2 Individuelle Abnahmezeiten	10
6. BESICHTIGUNG DER WERTUNGSPRÜFUNGEN	11
6.1 Zeitplan Besichtigung	11
7. SHAKEDOWN	12
7.1 Zeitplan	12
7.2 Informationen Shakedown	12
7.3 Übersichtskarte Shakedown	14
8. Ausweise und Durchfahrtsscheine	15
8.1 Ausweise	15
8.2 Durchfahrtsscheine	16



35. ADAC ACTRONICS RALLYE SULINGEN 2024

MSG Sulinger Land e.V. – 02./04. Mai 2024

RALLYEGUIDE



1. Begrüßung des Veranstalters

Liebe Teilnehmer, liebe Motorsportfreunde,

die 35. ADAC ACTRONICS Rallye Sulingen 2024 ist in greifbare Nähe gerückt. Mit dem Rallye Guide Nr. 2 möchten wir Ihnen weitere Informationen zur Dokumenten- und Technischen Abnahme geben sowie mit individuellen Zeitplänen und Übersichtskarten einen guten Überblick verschaffen.

Außerdem finden Sie nähere Informationen zu den Ausweisen und Durchfahrtscheinen, die Sie während der Veranstaltung erhalten.

Wir wünschen allen Teilnehmern der 35. ADAC ACTRONICS Rallye Sulingen sowohl eine unfallfreie Fahrt als auch einen sportlich fairen und spannenden Wettkampf.

Das Organisations-Komitee MSG Sulinger Land e.V. im ADAC

Die Inhalte im Rallyeguide haben keine regulative Bedeutung, sie dienen lediglich der Information.



35. ADAC ACTRONICS RALLYE SULINGEN 2024

MSG Sulinger Land e.V. – 02./04. Mai 2024

RALLYEGUIDE



2. Programm

2.1 Zeitplan während der Veranstaltung

ITINERARY LEG 1 - Friday, 03. May 2024		Start, Section 1, 2		[Sunrise: 5:49, Sunset: 20:54]		
TC / SS	LOCATION	SS dist.	Liaison dist.	Total dist.	Target time	1st car due
[No.]	[Name]	[km]	[km]	[km]	[hh:mm]	[hrs]
	Distance to next refuel	(16,07)	(52,82)	(68,89)		
0 A	Rally-Start - Start Leg 1					16:31
0 B	Show-Start / Ramp		2,65	2,65	00:08	16:39
1	TC 1		25,89	25,89	00:37	17:16
SS 1	LIEBENAU 1	A99% G1%	11,76			17:19
2	TC 2		22,03	33,79	00:40	17:59
SS 2	SULINGEN 1 - CIRCUIT (single start, 2 laps+ex.)	A100% G0%	4,31			18:02
2 A	Regrouping IN		1,85	6,16	00:10	18:12
	Regrouping 1				00:20	
2 B	Regrouping OUT / Service IN		0,30	0,30		18:32
	Service A (Informa-Gelände)	(16,07)	(52,72)	(68,79)	00:15	
2 C	Service OUT					18:47
RZ	Refuel Zone *5 minutes refueling included		0,10	0,10		
1	Distance to next refuel	(11,76)	(56,36)	(68,12)		
3	TC 3		31,70	31,70	*00:44	19:31
SS 3	LIEBENAU 2	A99% G1%	11,76			19:34
EC- 3 A	Service IN		23,96	35,72	00:42	20:16
	Service B (Informa-Gelände)	(11,76)	(55,66)	(67,42)	00:45	
EC- 3 B	Service OUT / Overnight Parc fermé IN		0,30	0,30		21:01
<small>EC = Early check in allowed</small>						
FRIDAY TOTALS		27,83	108,68	136,51		

SECTION 1

SECTION 2



35. ADAC ACTRONICS RALLYE SULINGEN 2024

MSG Sulinger Land e.V. – 02./04. Mai 2024

RALLYEGUIDE



ITINERARY LEG 2 - Saturday, 04. May 2024		Section 3, 4, 5, 6			[Sunrise: 5:47, Sunset: 20:56]		
TC / SS	LOCATION	SS dist.	Liaison dist.	Total dist.	Target time	1st car due	
[No.]	[Name]	[km]	[km]	[km]	[hh:mm]	[hrs]	
3 C	Parc ferme OUT / Service IN / Start LEG 2		0,30	0,60		08:15	SECTION 3
Service C (Informa-Gelände)		(0,00)	(0,60)	(0,60)	00:15		
3 D	Service OUT					08:30	
RZ	Refuel Zone *5 minutes refueling included		0,10	0,10			
2	Distance to next refuel	(25,48)	(42,16)	(67,64)			
4	TC 4		19,79	19,79	*00:35	09:05	
SS 4	BRAKE 1	<i>A99% G1%</i>	10,73			09:08	
5	TC 5		4,13	14,86	00:18	09:26	
SS 5	STAFFHORST 1	<i>A100% G0%</i>	14,75			09:29	
5 A	Regrouping IN		17,84	32,59	00:38	10:07	
	Regrouping 2				00:20		
5 B	Regrouping OUT / Service IN		0,30	0,30		10:27	SECTION 4
Service D (Informa-Gelände)		(25,48)	(42,16)	(67,64)	00:30		
5 C	Service OUT					10:57	
RZ	Refuel Zone *5 minutes refueling included		0,10	0,10			
3	Distance to next refuel	(25,48)	(42,16)	(67,64)			
6	TC 6		19,79	19,79	*00:35	11:32	
SS 6	BRAKE 2	<i>A99% G1%</i>	10,73			11:35	
7	TC 7		4,13	14,86	00:18	11:53	
SS 7	STAFFHORST 2	<i>A100% G0%</i>	14,75			11:56	
7 A	Regrouping IN		17,84	32,59	00:38	12:34	
	Regrouping 3				00:20		
7 B	Regrouping OUT / Service IN		0,30	0,30		12:54	SECTION 5
Service E (Informa-Gelände)		(25,48)	(42,16)	(67,64)	00:30		
7 C	Service OUT					13:24	
RZ	Refuel Zone *5 minutes refueling included		0,10	0,10			
4	Distance to next refuel	(36,05)	(74,17)	(110,22)			
8	TC 8		31,70	31,70	*00:44	14:08	
SS 8	STEYERBERG 1	<i>A99% G1%</i>	16,57			14:11	
9	TC 9		27,07	43,64	00:48	14:59	
SS 9	BARENBURG 1	<i>A94% G6%</i>	19,48			15:03	
9 A	Regrouping IN		15,00	34,48	00:41	15:44	
	Regrouping 4				00:20		
9 B	Regrouping OUT / Service IN		0,30	0,30		16:04	SECTION 6
Service F (Informa-Gelände)		(36,05)	(74,17)	(110,22)	00:30		
9 C	Service OUT					16:34	
RZ	Refuel Zone *5 minutes refueling included		0,10	0,10			
5	Distance to next refuel	(36,05)	(75,30)	(111,35)			
10	TC 10		31,70	31,70	*00:44	17:18	
SS 10	STEYERBERG 2	<i>A99% G1%</i>	16,57			17:21	
11	TC 11		27,07	43,64	00:48	18:09	
SS 11	BARENBURG 2 - AC TRONICS Power Stage	<i>A94% G6%</i>	19,48			18:13	
12	Finish / Podium		11,01	30,49	00:37	18:50	
EC- 13	Return GPS Tracking / Parc Fermé IN		5,42	5,42	00:25	19:15	
Parc Fermé		(36,05)	(75,30)	(111,35)			
SATURDAY TOTALS		123,06	234,39	357,45			
TOTALS OF THE RALLY		SS	Liaison	Total	* %		
Friday (Section 1, 2) - 3 SS		27,83	108,68	136,51	20,4		
Saturday (Sections 3, 4, 5, 6) - 8 SS		123,06	234,39	357,45	34,4		
TOTAL (6 Sections) - 11 SS		150,89	343,07	493,96	30,5		

EC = Early check in allowed



35. ADAC ACTRONICS RALLYE SULINGEN 2024

MSG Sulinger Land e.V. – 02./04. Mai 2024



RALLYEGUIDE



3. Servicepark

3.1 Übersichtskarte



-  Parkplatz
-  Abstellplatz Trailer
-  Regrouping / Parc Fermé



4. Technische Abnahme

4.1 Anfahrt

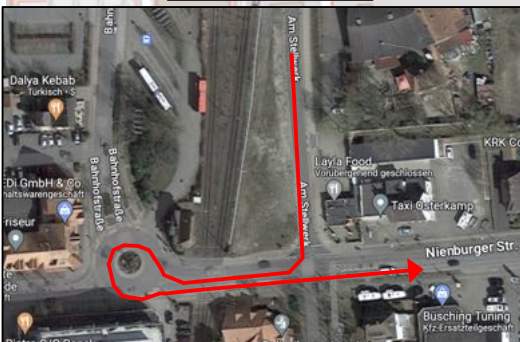
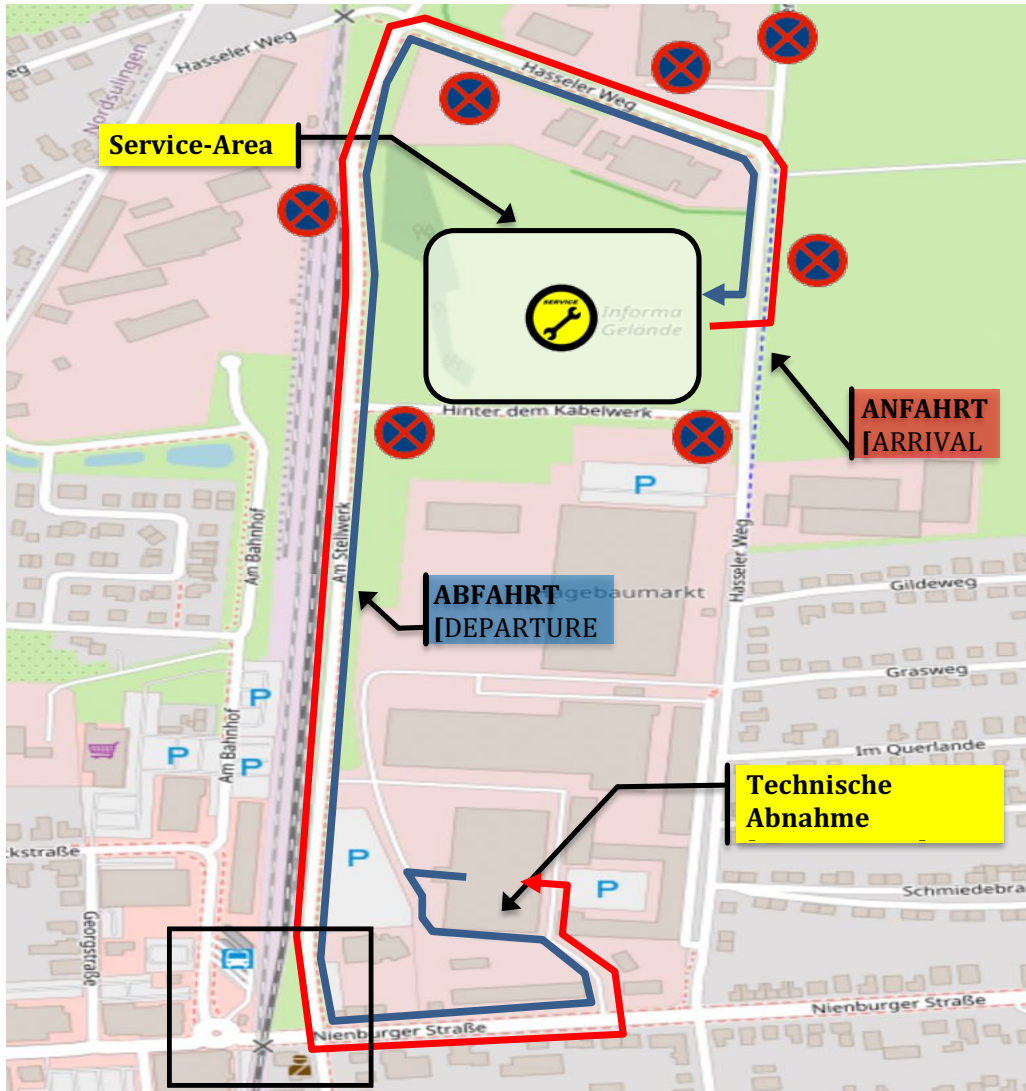

Aufgrund des Verkehrsaufkommens ist es einfacher, bei der Anfahrt zur TA Abnahme an der Kreuzung „Am Stellwerk / Nienburger Straße“ nach rechts abzubiegen und den dann kommenden Kreisverkehr zu nutzen.

[Due to the traffic situation, it is easier to turn right when approaching the intersection "Am Stellwerk / Nienburger Straße" and use the following roundabout].



35. ADAC ACTRONICS RALLYE SULINGEN 2024

MSG Sulinger Land e.V. – 02./04. Mai 2024

RALLYEGUIDE



4.2 Individuelle Abnahmezeiten (gem. Rückinformation Teilnehmer)

Zeitplan Technische Abnahme Shakedown– Donnerstag, 02.05.2024

[Timetable Scrutineering, Shakedown – Thursday, 02.05.2024]

Donnerstag, 02.05.2024 [Thursday, 02.05.2024]					
Uhrzeit [Uhr] Time [hrs]	Fahrzeug [Nr.] Car [no.]				
13:30	1	2	3	4	5
13:45	6	7	8	10	11
14:00	12	15	16	17	18
14:15	19	20	21	22	23
14:30	24	25	26	28	29
14:45	30	31	32	33	-
15:00	37	43	44	-	75
15:15	76	80	-	-	-
15:30 – 15:45	-	-	-	-	-

Die Technische Abnahme ADAC Opel Electric Rally Cup erfolgt auf dem Service-Gelände Opel gem. Team-Info (Startnummer #e01 bis #e15).

[Scrutineering for the ADAC Opel Electric Rally Cup is in the Service-Area Opel according to the Team-Info (Start-no. #e01 up to #e15)]

Zeitplan Technische Abnahme, freiwillig– Donnerstag, 02.05.2024

[Timetable Scrutineering, optional – Thursday, 02.05.2024]

Donnerstag, 02.05.2024 [Thursday, 02.05.2024]					
Uhrzeit [Uhr] Time [hrs]	Fahrzeug [Nr.] Car [no.]				
16:00	-	14	27	-	-
16:15	39	41	46	47	-
16:30	48	49	50	51	-
16:45	52	53	-	56	-
17:00	57	58	59	60	-
17:15	61	62	64	65	-
17:30	66	67	68	69	-
17:45	70	71	73	74	-
18:00	77	78	79	81	-
18:15	82	45	54	63	-
18:30 – 18:45	38	-	-	-	-

Zeitplan Technische Abnahme, Freitag, 03.05.2024

[Timetable Scrutineering, Friday, 03.05.2024]

Freitag, 03.05.2024 [Friday, 03.05.2024]					
Uhrzeit [Uhr] Time [hrs]	Fahrzeug [Nr.] Car [no.]				
08:00	34	-	40	42	-
08:15	-	-	-	-	-
08:30 – 10:45	-	-	-	-	-
11:00	9, 35, 55 (or earlier)				
11:15 – 14:00	-				



35. ADAC ACTRONICS RALLYE SULINGEN 2024

MSG Sulinger Land e.V. – 02./04. Mai 2024

RALLYEGUIDE



5. Dokumentenabnahme

5.1 Übersichtskarte

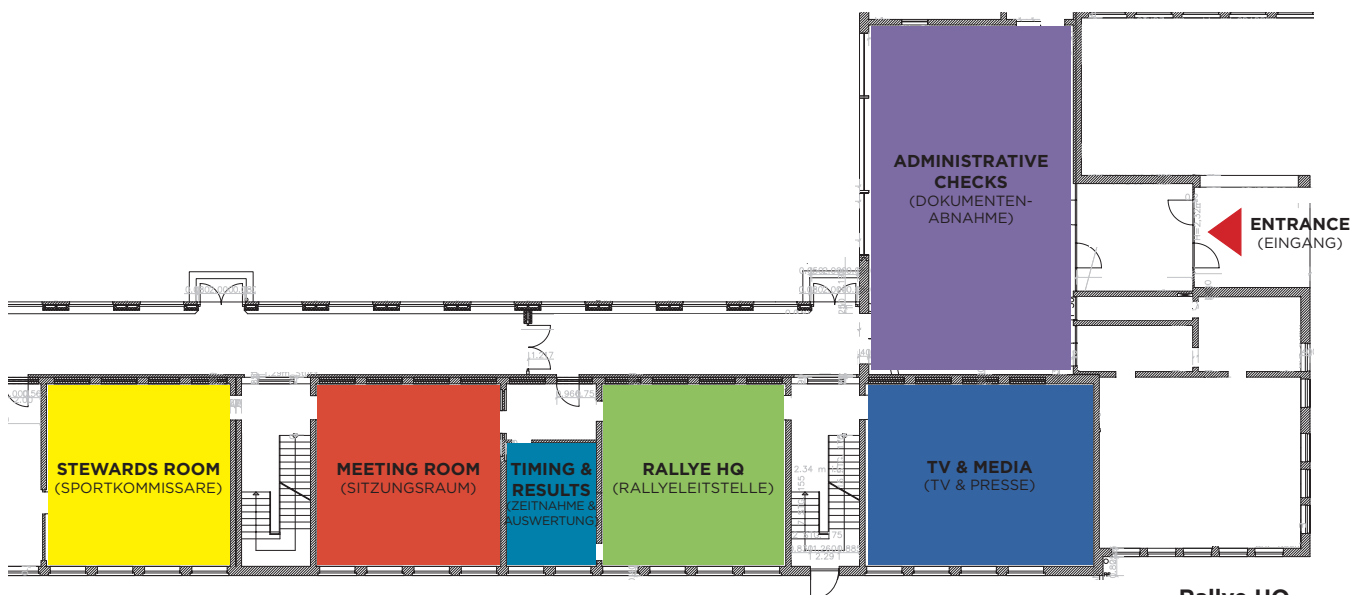

Rallye HQ

Grundschule Schmelingstraße
27232 Sulingen

Grundriss EG





35. ADAC ACTRONICS RALLYE SULINGEN 2024

MSG Sulinger Land e.V. – 02./04. Mai 2024

RALLYEGUIDE



5.2 Individuelle Abnahmezeiten (gem. Rückinformation Teilnehmer)

Zeitplan Dokumentenabnahme **Shakedown– Donnerstag, 02.05.2024**

[Timetable Administrative checks, Shakedown – Thursday, 02.05.2024]

Donnerstag, 02.05.2024 [Thursday, 02.05.2024]						
Uhrzeit [Uhr] Time [hrs]	Fahrzeug [Nr.] Car [no.]					
13:00	1	2	3	4	5	-
13:12	6	7	8	10	11	-
13:24	12	15	16	17	18	-
13:36	19	20	21	22	23	-
13:48	24	25	26	28	29	-
14:00	30	31	32	33	-	-
14:12	37	43	44	-	75	-
14:24	76	80	e01	-	e03	-
14:36	e04	e05	e06	e07	e08	e09
14:48	e10	e11	e12	e13	e14	e15
15:00	e02	-	-	-	-	-

Zeitplan Dokumentenabnahme, **freiwillig– Donnerstag, 02.05.2024**

[Timetable Administrative checks, optional – Thursday, 02.05.2024]

Donnerstag, 02.05.2024 [Thursday, 02.05.2024]				
Uhrzeit [Uhr] Time [hrs]	Fahrzeug [Nr.] Car [no.]			
15:15	-	14	27	-
15:30	39	41	46	47
15:45	48	49	50	51
16:00	52	53	-	56
16:15	57	58	59	60
16:30	61	62	64	65
16:45	66	67	68	69
17:00	70	71	73	74
17:15	77	78	79	81
17:30	82	45	54	63
17:45	-	-	-	-
18:00	9	38	55	-
18:15 – 19:45	-	-	-	-

Zeitplan Dokumentenabnahme, **Freitag, 03.05.2024**

[Timetable Administrative checks, Thursday, 03.05.2024]

Freitag, 03.05.2024 [Friday, 03.05.2024]				
Uhrzeit [Uhr] Time [hrs]	Fahrzeug [Nr.] Car [no.]			
07:00	34	35	40	42
07:12	-	-	-	-
07:24	-	-	-	-
07:36 – 09:00	-	-	-	-



35. ADAC ACTRONICS RALLYE SULINGEN 2024

MSG Sulinger Land e.V. – 02./04. Mai 2024

RALLYEGUIDE



6. Besichtigung der Wertungsprüfungen

6.1 Zeitplan Besichtigung

Besichtigungszeitplan (wird wie folgt ergänzt)

Recce Itinerary (will be added as follows)]

Besichtigung: Donnerstag, 02. Mai 2024

[Reconnaissance: Thursday, 02. May 2024]

Test-Wertungsprüfung [Test-Stage]	Abfahrzeit [Reconnaissance-Time]
Shakedown	14:30 – 16:00 Uhr [hrs]

Wertungsprüfung [Special-Stage]	Abfahrzeit [Reconnaissance-Time]
WP [SS] 2 - Sulingen	19:00 – 21:00 Uhr [hrs]

Besichtigung: Freitag, 03. Mai 2024

[Reconnaissance: Friday, 03. May 2024]

Wertungsprüfung [Special-Stage]	Abfahrzeit [Reconnaissance-Time]	
	Gruppe A [group A]	Gruppe B [group B]
WP [SS] 1/3 – Liebenau	07:00 – 11:00 Uhr [hrs]	10:00 – 14:00 Uhr [hrs]
WP [SS] 8/10 – Steyerberg		
WP [SS] 4/6 – Brake	10:00 – 14:00 Uhr [hrs]	07:00 – 11:00 Uhr [hrs]
WP [SS] 5/7 – Staffhorst		
WP [SS] 9/11 – Barenburg		

Gruppe A: Startnummer #1 bis #50

[Group A]: Start-No. #1 up to #50

Gruppe B: Startnummer #51 bis #82, #e01 bis #e15

[Group B]: Start-No. #51 up to #82, #e01 up to #e15

Die Besichtigungszeiten gemäß Zeitplan sind verbindlich durch alle Teilnehmer einzuhalten!

Die Einhaltung wird mittels Tracking-System überwacht!

[All competitors shall strictly observe the reconnaissance times according to the schedule.

The compliance will be monitored by the Tracking-System!]



35. ADAC ACTRONICS RALLYE SULINGEN 2024

MSG Sulinger Land e.V. – 02./04. Mai 2024

RALLYEGUIDE



7. Shakedown

7.1 Zeitplan

Zeitplan Shakedown – Donnerstag, 02.05.2024

[T timetable Shakedown – Thursday, 02.05.2024]

Gruppe [Group]	Shakedown-Zeit [Shakedown-Time]
Gruppe A [Group A]	16:30 – 19:00 Uhr [hrs]
Gruppe B [Group B]	17:30 – 20:00 Uhr [hrs]

Gruppeneinteilung Shakedown [Shakedown groups]:

Gruppe [Group]	Fahrzeug [Nr.] Car [no.]					
	1	2	3	4	5	-
Gruppe A [Group A]	6	7	8	10	11	-
	12	15	16	17	18	-
	19	20	21	22	23	-
	24	25	26	28	29	-
	30	31	32	33	36	-
Gruppe B [Group B]	37	43	44	72	75	-
	76	80	e01	e02	e03	-
	e04	e05	e06	e07	e08	e09
	e10	e11	e12	e13	e14	e15

7.2 Informationen Shakedown

Datum / Uhrzeit: **Donnerstag, 02. Mai 2024 –16:30 bis 20:00 Uhr**

[date / time: Thursday, 02. may 2024; 16:30 – 20:00 hrs]

Ausgabe Tracking-System: **Donnerstag, 02. Mai 2024 –11:30 bis 13:00 Uhr** [RallySafe-Truck]

[Delivery Tracking-System: Thursday, 02. may 2024; 11:30 - 13:00 hrs [RallySafe-Truck]]

Papierabnahme: **Donnerstag, 02. Mai 2024 –13:00 bis 15:00 Uhr** [Rallye-Leitstelle]

[Administrative checks: Thursday, 02. may 2024; 13:00 - 15:00 hrs [Rally-HQ]]

Technische Abnahme: **Donnerstag, 02. Mai 2024 –13:30 bis 16:00 Uhr**

[Scrutineering: Thursday, 02. may 2024; 13:30 - 16:00 hrs]

Besichtigung: **Donnerstag, 02. Mai 2024 –14:30 bis 16:00 Uhr**

[Reconnaissance: Thursday, 02. may 2024; 14:30 - 16:00 hrs]

Service Shakedown: **Die Service-Flächen für den Shakedown befinden sich ausschließlich in der normalen Service-Area gem. Ausschreibung.**

[Service Shakedown: Service for Shakedown is located only in the normal service-area acc. to the SR.]



35. ADAC **ACTRONICS** RALLYE SULINGEN 2024

MSG Sulinger Land e.V. – 02./04. Mai 2024

RALLYEGUIDE



Länge & Beschaffenheit: 5,27 km – 100 % Asphalt
[Length and surface: 5,27 km – 100 % asphalt]

WICHTIGE INFORMATIONEN: Vor Beginn des Shakedown **muss** die **RallySafe** Unit bereits montiert und funktionsfähig sein. Die Anzahl der Starts für den Shakedown ist nicht begrenzt. Die Erstellung eines Aufschriebs während des Shakedowns ist nicht gestattet.

[Important notice: Before the start to the Shakedown the **RallySafe** Unit **must** be installed and working properly. There's no limit for starts to the Shakedown. It's not allowed to write pacenotes for the Shakedown].

Zeitfenster:	Gruppe 1:	von 16:30 - 19:00 Uhr
	Gruppe 2:	von 17:30 - 20:00 Uhr
[Time slots:	Group 1:	from 16:30 to 19:00 hrs
	Group 2:	from 17:30 to 20:00 hrs]



35. ADAC ACTRONICS RALLYE SULINGEN 2024

MSG Sulinger Land e.V. – 02./04. Mai 2024

RALLYEGUIDE



7.3 Übersichtskarte Shakedown

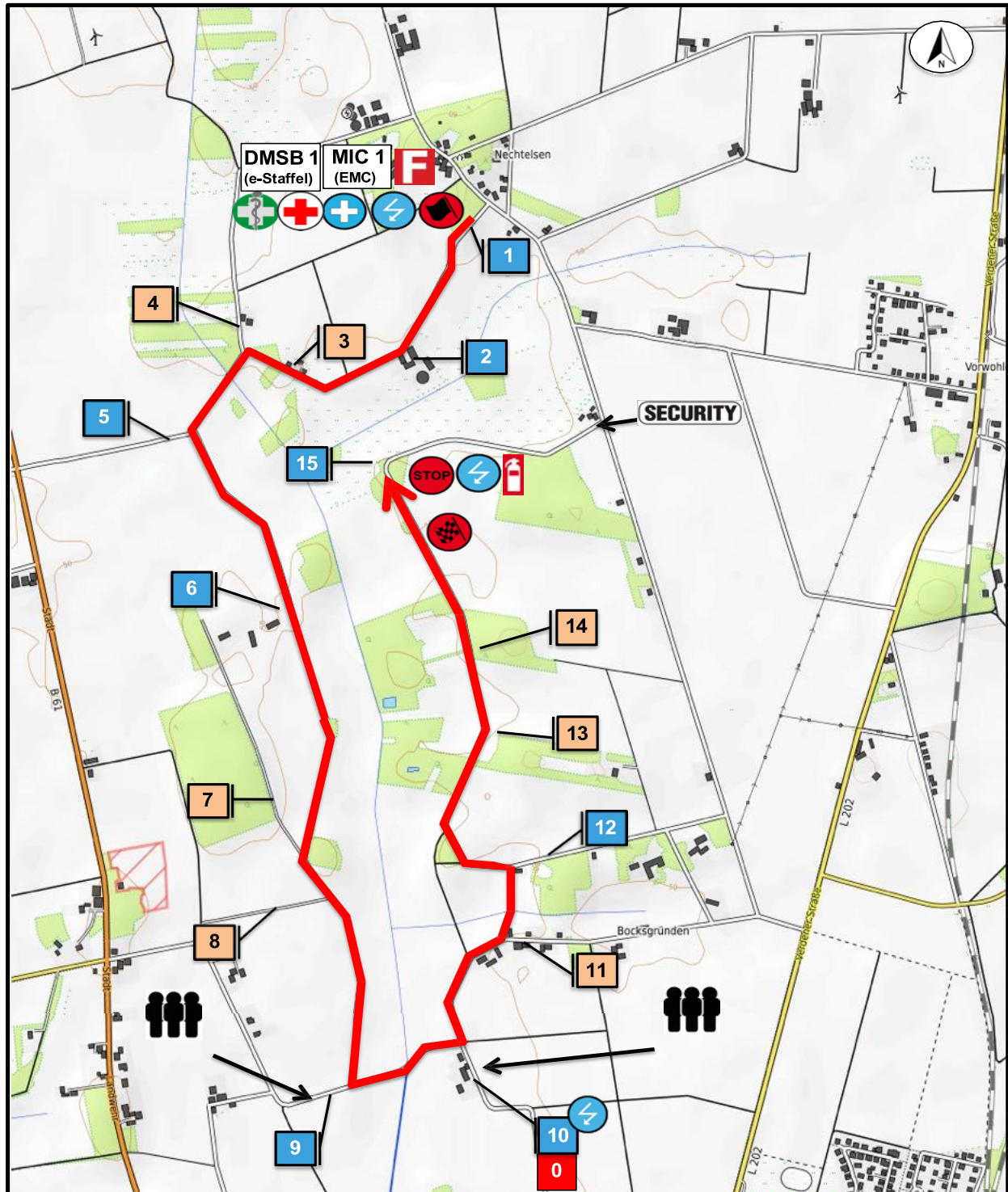



35. ADAC ACTRONICS RALLYE SULINGEN 2024

MSG Sulinger Land e.V. – 02./04. Mai 2024

RALLYEGUIDE



8. Ausweise und Durchfahrtscheine

Mit diesen Ausweisen und Durchfahrtscheinen haben Sie zu folgenden Bereichen Zutritt:

8.1 Ausweise

Eintritt Rallye HQ – Haupteingang:

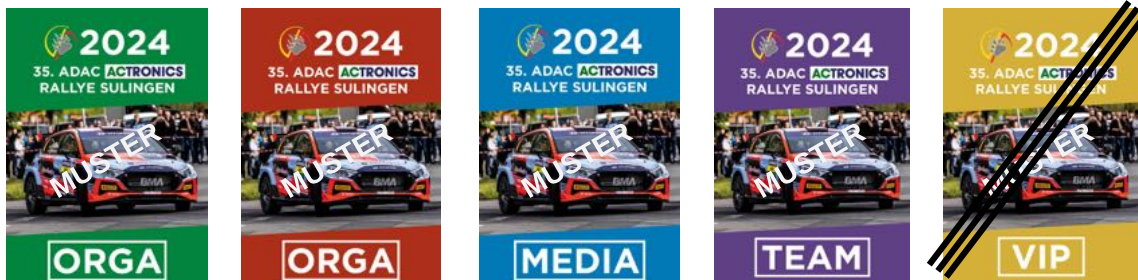

Eintritt Rallye HQ – Leitstelle:



Eintritt IVG Gelände – Außerhalb des Zuschauerbereichs

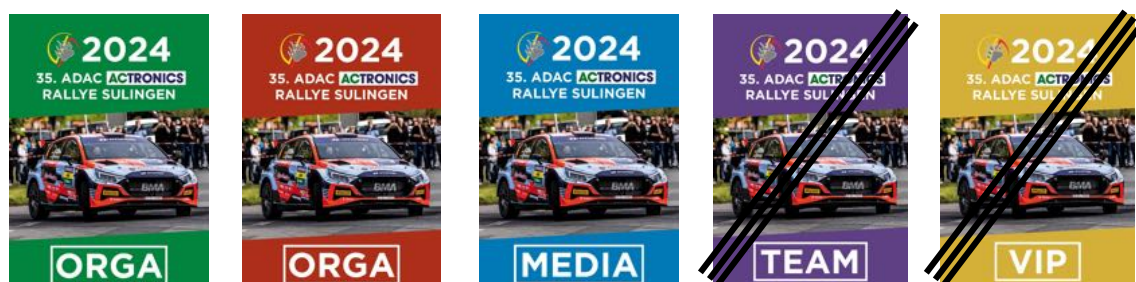



35. ADAC ACTRONICS RALLYE SULINGEN 2024

MSG Sulinger Land e.V. – 02./04. Mai 2024

RALLYEGUIDE



8.2 Durchfahrtsscheine

Einfahrt Rallye HQ:



Einfahrt IVG Gelände:



Einfahrt Servicepark:

